

LEATHER PREMIUM PLUS

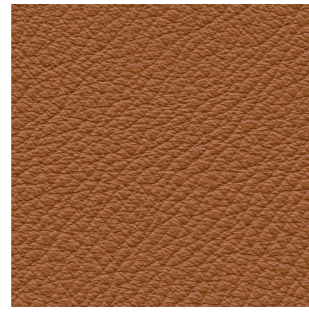

4807 weiss 2100



4805 hellbraun 2480



4803 dunkelbraun 2855



4804 kaffeebraun 2880



4802 hellgrau 2740



4801 dunkelgrau 2780



4806 dunkelblau 2580

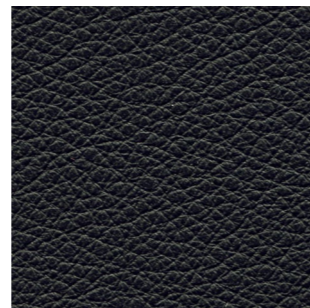

4880 schwarz 2900

Abbildungen sind nicht farbecht.

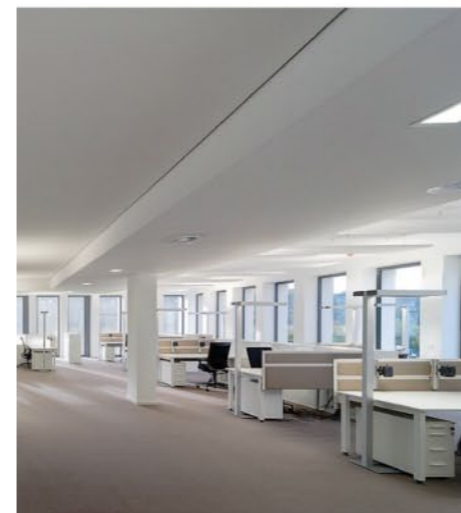
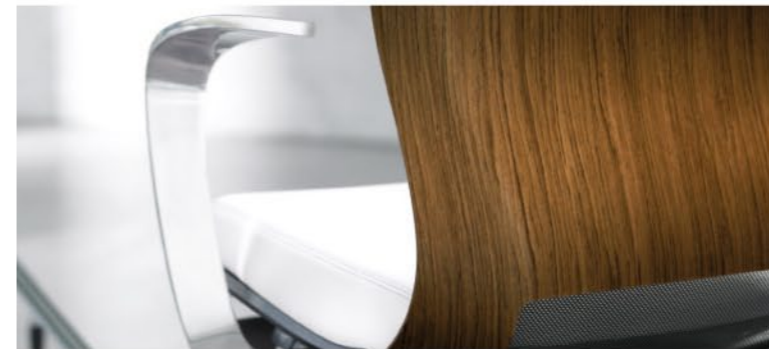
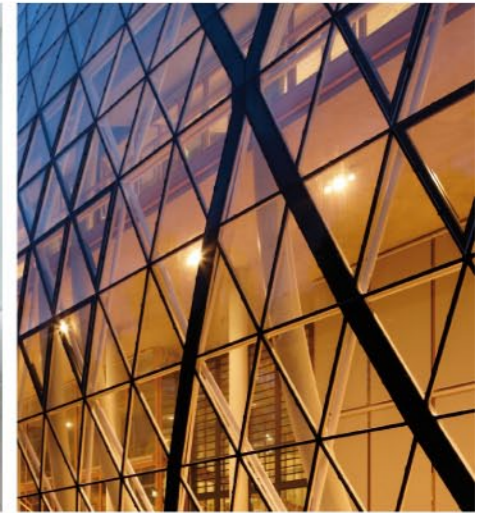

LEDER PREMIUM PLUS (gmelichleder)**Preisgruppe 48**

Leder premium ist die richtige Wahl für den Lederliebhaber, dem die Natürlichkeit des Bezugsmaterials besonders wichtig ist. Leder premium ist ein Naturprodukt mit einzigartigen Eigenschaften und Merkmalen. Die Merkmale spiegeln das Leben der Tiere in ihrem natürlichen Lebensraum wider und sind Ausdruck der Schönheit und Einzigartigkeit des Materials. Solche Merkmale können Mastfalten, Scheuerstellen sowie unterschiedliche Narbenstrukturen sein. Sie beweisen Echtheit und Einmaligkeit und können daher nicht Grund einer Reklamation sein. Leder ist als Rohmaterial sehr unterschiedlich in Farbe und Struktur. Daher ist bei Einfärbungen von Leder aus verschiedenen Fertigungspartien nicht immer eine exakte Übereinstimmung der Farben gewährleistet. Diese geringen Farbabweichungen bei Nachlieferungen und Ergänzungen berechtigen jedoch nicht zum Ersatzanspruch.

Eigenschaften

- Vollnarbiges Rind-Nappaleder aus süddeutscher Rohware
- Dicke: 1,0-1,2 mm
- Hochwertiges Semianilinleder mit natürlichem Narbenbild
- Angenehm weicher Griff
- Sehr atmungsaktiv
- Leichte Pigmentzurichtung für Farbegalität und Lichtechtheit
- Umweltfreundliche Herstellung ohne Einsatz von AZO-Farbstoffen lt. Chemikalienverbotsverordnung
- Erfüllt den PCP-Gehalt lt. Bedarfsgegenständeverordnung

LEER PREMIUM PLUS(gmelichleder)**Prijsgroep 48**

Leer premium is de juiste keuze voor de leerliefhebber die bijzondere waarde hecht aan de natuurlijkheid van het bekledingsmateriaal. Leer premium is een natuurproduct met unieke eigenschappen en kenmerken. De kenmerken weerspiegelen het leven van de dieren in hun natuurlijke leefomgeving en zijn een uitdrukking van de schoonheid en uniciteit van het materiaal. Dergelijke kenmerken kunnen vetplooien, schuurplekken en verschillende nerfstructuren zijn. Ze zijn een bewijs van echtheid en uniciteit en kunnen daarom geen reden tot reclamatie zijn. Leer is als basismateriaal zeer verschillend qua kleur en structuur. Daarom kan bij het verven van leer uit verschillende productiepartijen niet altijd worden gegarandeerd dat de kleuren precies overeenstemmen. Het is niet mogelijk om op grond van zulke geringe kleurafwijkingen bij naleveringen en aanvullingen een schadeclaim in te dienen.

Eigenschappen

- Volledig generfd rundernappaleer van Zuid-Duits fabrikaat
- Dicte: 1,0-1,2 mm
- Hoogwaardig semi-anilineleer met natuurlijk nerfbeeld
- Voelt aangenaam zacht aan
- Zeer goed ademend
- Lichte pigmenttoevoeging om kleurgelijkheid en lichtechtheid te bereiken
- Milieuvriendelijke productie zonder gebruik van azo-kleurstoffen volgens het besluit inzake verboden chemische stoffen
- Voldoet aan het PCP-gehalte volgens de Duitse verordening voor gebruiksvoorwerpen



Reinigung: Pflegetipps und Hygieneservice siehe Lederpass und www.kloeber.com/hygiene

Cleaning: For care tips and hygiene service see the leather info booklet and www.kloeber.com/hygiene

Reiniging: Voor verzorgingstips en hygiëneservice zie leerpas en www.kloeber.com/hygiene

Nettoyage: Conseils d'entretien et service d'hygiène : voir le passeport du cuir et le site www.kloeber.com/hygienev

LEATHER PREMIUM PLUS (gmelichleder)**Price group 48**

Leather premium is the right choice for leather lovers who appreciate the natural beauty of the upholstery material. Leather premium is a natural product with unique properties and features. These features reflect the life of the animals in their natural habitat and contribute to the beauty and distinctiveness of the material. They can be in the form of folds, abrasions or different grain structures. They are proof of the authenticity and uniqueness of leather and do not provide grounds for complaints or claims. Leather can have very different colours and structure. Therefore, when dyeing leather from different batches it is difficult to obtain an exact colour match. These slight discrepancies with subsequent and supplementary deliveries do not provide grounds for complaint.

Properties

- full-grain nappa leather from southern Germany
- thickness: 1,0-1,2 mm
- high quality semi-aniline leather with natural graining
- pleasantly soft touch
- extremely permeable to air
- slight pigmentation to ensure even colour and lightfastness
- environmentally-friendly manufacture without using azo dyes according to the German Chemical Prohibition Ordinance.
- PCP levels comply with German Consumer Goods Ordinance

CUIR PREMIUM PLUS (gmelichleder)**Groupe de prix 48**

Le cuir premium est le bon choix pour les amateurs de cuir qui accordent une importance particulière au caractère naturel du matériau d'habillage. Le cuir premium est un produit naturel aux propriétés et aux caractéristiques spécifiques. Les caractéristiques reflètent la vie des animaux dans leur milieu naturel et sont l'expression de la beauté et du caractère unique du matériau. Ces caractéristiques peuvent se manifester sous la forme de plis de graisse, d'endroits de frottement ainsi que de cicatrices. Ces marques sont une preuve d'authenticité et d'unicité et ne sauraient donc aucunement faire l'objet d'une réclamation. Le cuir est une matière brute qui présente des couleurs et des structures très variables. C'est pourquoi il n'est pas toujours possible de garantir une absolue similitude des couleurs lors de la teinture de différentes parties. Ces légères variations de nuances qui peuvent être constatées lors de livraisons différées et complémentaires ne donnent pas droit à un remplacement.

Propriétés

- Cuir nappa pleine fleur provenant de bovins du sud de l'Allemagne
- Épais : 1,0-1,2 mm
- Cuir semi-aniline de haute qualité avec grain naturel
- Toucher agréable et doux
- Très thermo-actif
- Léger corroyage pigmenté pour égaliser la couleur et renforcer la tenue à la lumière
- Fabrication écologique sans utilisation de colorants azoïques, conformément à l'ordonnance allemande sur l'interdiction de produits chimiques
- Satisfait à la teneur en PCP imposée par le décret sur les produits de consommation